

MODULARIO  
F 119 rend 497



MINISTERO DELLE FINANZE  
DIREZIONE GENERALE DEL CATASTO E DEI SS.TT.EE.  
**CATASTO EDILIZIO URBANO** (RDL 13-4-1939, n. 652)

MOD. BN (CEUI)

LIRE  
**250**

Planimetria di u.i.u. in Comune di **VENEZIA** via **DORSODURO** civ. **3053**

ESTRATTO DI MAPPA DEL  
COMUNE DI VENEZIA

F.º 14/5 mapp. 1033

SCALA 1:1000

CAMPO di S. MARGHERITA

An. 3053

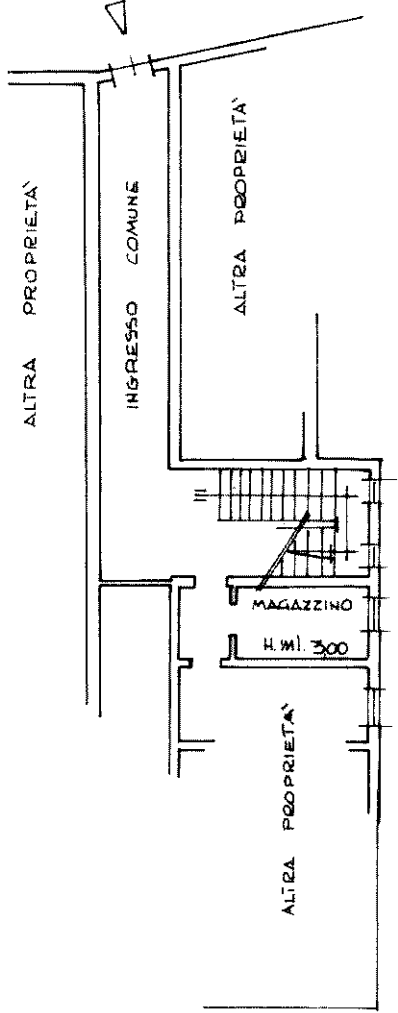

**PIANO TERRA**

CAMPO di S. MARGHERITA

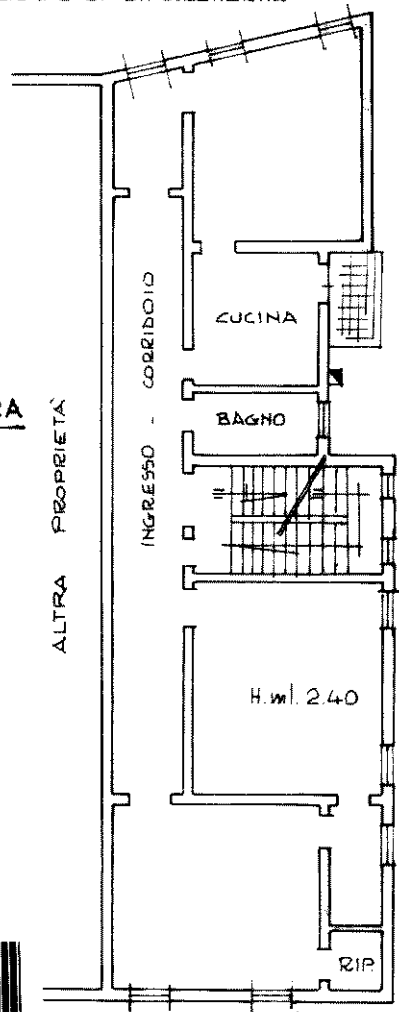

**PIANO PRIMO**

ORIENTAMENTO

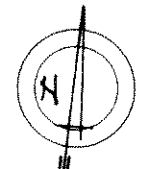

SCALA DI 1:200

10 metri

Catasto dei fabbricati - Situazione al 09/05/2012 - Comune di VENEZIA/Q (L.736) - < Sez. Urb.: VE - Foglio: 14 - Particella: 1033 - Subalterno: 6 >  
ESTERRE DORSODURO n. 3053 piano: T-1;

541/0/1989

ARQ/VE/14/1033

sub **6**

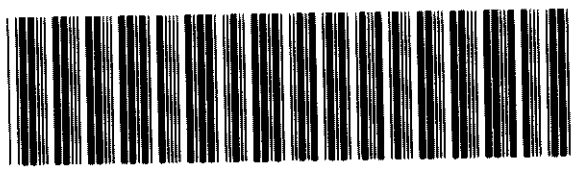

Dichiarazione di N.C.   
Ultima planimetria in atto

Compilata dall' **ARCHITETTO**  
(Titolo cognome e nome)  
**DEDEMO MARIO**

RISERVATO ALL'UFFICIO

Data presentazione: 01/01/1989 - Data: 09/05/2012 - n. T327228 - Richiedente: PCEFNC80C04G371Q

Totale schede: 5 Formato di acquisizione: A4(210x297) della provincia di **VENEZIA** n. **140** Formato stampa richiesto: A4(210x297)

n. **1033** sub **6**

data **10/03/89**

Firma *[Signature]*

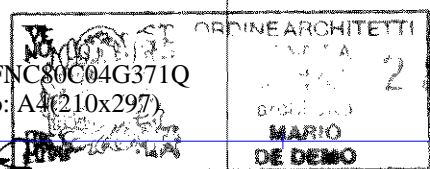

380  
541